



市民と市政をつなぐ情報紙

Naruto

広報なると

2023

11

No.871

City Public Relations



「くぐり探検NAVI」
発行情報や担当番医などの情報
を掲載しています。
www.city.naruto.tokushima.jp

国境を超えた友情を育む。

表紙

**ドイツ・リユネナルク市親善使節団が
板東小学校児童らとコスモス交流**

10月13日、リユネナルク市親善使節団が、ドイツ村公園で板東小学校の児童や地元住民らとコスモス交流を行いました。使節団員は、小学生からお茶やお菓子のお接待を受けたり、アンサンブルグループ「まつきーず」による演奏を聞いたりするなど、温かいおもてなしに終始笑顔を見せていました。青少年団員は、小学生と簡単な英語や日本語でコミュニケーションを取るなど、国境を超えた新たな友情を育んでいました。
※2、3ページに関連記事。

特集

- ・ドイツ・リユネナルク市親善使節団が来鳴
- ・鳴門市フェーズワリフェーズイベント&地震・津波防災訓練



友好の絆 さらに強く



ドイツ・リューネブルク市 親善使節団が来鳴



ドイツの姉妹都市、リューネブルク市の親善使節団37人(一般25人・青少年11人・随行教師1人)が10月12日から16日まで(青少年は23日まで)本市を訪問し、市民と交流を図りました。コロナ禍を乗り越え、両市の友好の歴史に新たな1ページが刻まれました。

2



3



4



5



- ①ドイツ村公園で地元住民らと笑顔で記念撮影
- ②到着時、市民の温かい歓迎を受ける
- ③板東小学校児童によるお接待
- ④ドイツ兵慰霊碑への献花
- ⑤カーリッシュ市長へ羽子板の贈呈
- ⑥茶道体験で日本文化を学ぶ
- ⑦中学校で授業に参加し、生徒たちと交流

6



7



同日の夜には市主催歓迎夕食会が開かれ、泉市長は、市文化協会所属の廣井純子さんが、つまみ細工をあしらった制作した羽子板をカーリッシュ市長に贈りました。その他にも、鳴門中央ロータリークラブとの交流や一般家庭でのホームビジットなどが行われ、使節団員は充実した滞在期間を過ごしたようでした。

また、青少年団員は約10日間ホームステイを行い、各受け入れ家庭のおもてなしを受け、日本の文化や食事に触

ることを心から願っています」とあいさつ。これに対し、就任後初の来鳴となったクラウディア・カーリッシュ市長は、「鳴門の皆さんの心温まる歓迎を受け、心から感謝しています。この日を交流の新たな出発点としたい」と話しました。その後、使節団員らは、地元板東小学校の児童からお茶やお菓子の接待を受け、鳴門市花街道・地域づくりネットワークの皆さんが育てた美しいコスモスの花をドイツ兵慰霊碑へ献花するなど、笑顔で地域住民らと交流を楽しんでいました。

新新型コロナウイルスの影響により、5年ぶりとなったリューネブルク市親善使節団の来鳴。到着時には、鳴門市民がドイツ国旗を振って歓迎し、使節団員は長旅の疲れも見せず笑顔で応じていました。

到着翌日には、ドイツ村公園でコスモス交流が行われました。歓迎セレモニーで泉市長が、「このたびの対面交流で両市民の皆さまの友情がさらに深まることを心から願っています」とあいさつ。これに対し、就任後初の来鳴となったクラウディア・カーリッシュ市長は、「鳴門の皆さんの心温まる歓迎を受け、心から感謝しています。この日を交流の新たな出発点としたい」と話しました。その後、使節団員らは、地元板東小学校の児童からお茶やお菓子の接待を受け、鳴門市花街道・地域づくりネットワークの皆さんが育てた美しいコスモスの花をドイツ兵慰霊碑へ献花するなど、笑顔で地域住民らと交流を楽しんでいました。



- ⑧板東地区自治振興会主催「フロイデ祭」で餅投げに参加
- ⑨認定NPO法人とくしまコウノトリ基金から活動の説明を受ける
- ⑩道の駅「くるくる なんと」で記念撮影
- ⑪鳴門渦潮高校で授業に参加し、剣道などの日本武道に挑戦
- ⑫帰国前のお別れ会で、再会を誓い固い握手を交わす
- ⑬青少年団員とホストファミリーのお別れの時。多くの人が涙を流し、共に時間を過ごした“大切な家族”との別れをいつまでも惜しんだ

交流を振り返って -ホストファミリーと青少年団員の声-

(左から)朝田 勝也さん、^{はな}花さん、^{うた}詩さん、美咲さん
(中央)ルシテイ・レディオナさん



交流の歴史について
詳しくはこちら



国際交流トピックス

中国・張家界市から 訪問団が来鳴

鳴門市と友好都市提携を結んでいる中国湖南省・張家界市から、6人の訪問団が本市を訪れ、本市職員と観光分野での連携などについて話し合いました。新型コロナウイルスの影響で、張家界市の訪問団の来鳴は5年ぶり。訪問団は、10月18日から20日まで滞在し、意見交換のほか市内の観光地などを視察しました。



(朝田 美咲さん)観光や食事など、多くの時間を共有することができて、すてきな思い出がたくさんできました。詩も「お姉ちゃんができた」と喜んでいましたし、もう家族の一員です。受け入れをさせていただいて本当に良かったです！

(レディオナさん)鳴門の皆さんのおもてなしは本当にすてきで、多くの新しい経験をすることができました。これは、朝田家の皆さんが愛情を持って私を迎えてくれたおかげですし、朝田家の一員になれたことを幸せに思います。今回の旅で経験できた数々の美しい時間は、私の心に永遠に残るでしょう。

滞在を終え、リユーネブルク広場で行われたお別れ会では、使節団員・青少年団員ともに、絆を深めた鳴門市民と互いに固い握手や抱擁を交わし、再会を誓い合っていました。

来年は、姉妹都市盟約締結50周年を迎える鳴門市とリユーネブルク市。今回の訪問でさらに絆を深めた両市民の交流は、これからも続いていきます。

滞在を終え、リユーネブルク広場で行われたお別れ会では、使節団員・青少年団員ともに、絆を深めた鳴門市民と互いに固い握手や抱擁を交わし、再会を誓い合っていました。

来年は、姉妹都市盟約締結50周年を迎える鳴門市とリユーネブルク市。今回の訪問でさらに絆を深めた両市民の交流は、これからも続いていきます。

11月5日は
津波防災の日

市では、南海トラフ巨大地震に備え、11月5日の「津波防災の日」に内閣府と共催で「地震・津波防災訓練」と「鳴門市フェーズフリーフェスティバル」を実施します。「いつも」からできることを知るきっかけとして、ぜひこの機会に防災について考えてみませんか？
問 危機管理課 ☎088・684・1711

NARUTO CITY PHASE FREE FESTIVAL 鳴門市 フェーズフリーフェスティバル

11/5 日
午前11時～午後4時

ボートレース鳴門
ウズホール/芝生広場/
ウズパーク駐車場など



▲詳しい内容はこちら

「いつもともしものがつながる防災」をテーマに、40社以上の企業や団体が集まります。講演会や炊き出し訓練、消防防災ヘリコプターやはたらく車の展示のほか、防災食・防災グッズの展示・販売などもあります。ご家族やご友人とたくさんのブースを巡って、楽しく防災について学びましょう！



キッチンカーも
来るよ！
6

| | | | |
|--|--|---|--|
| <p>国際大会出場選手らによる 高所からのロープレスキュー訓練展示 「GRIMP JAPAN」 11:30～、13:00～、15:00～</p> | | <p>講演会 「いつも」の暮らしに「もしも」の備え 高知大学 地域協働学部 大槻 知史教授 13:30～14:30 ウズホール</p> | |
| <p>徳島県消防防災航空隊 消防防災ヘリコプター「うずしお」展示</p> | | <p>炊き出し訓練 試食300食 海上自衛隊オリジナルレシピカレー</p> | |
| <p>いつもともしものがつながる 防災食・防災グッズ展示・販売</p> | | <p>災害時にも活躍！はたらく車</p> | |
| <p>見て・体験して「もしも」を考えよう！</p> | | <p>BOAT RACE 鳴門 PRESENTS 子どもエア遊具</p> | |

EVENT MAP ▶

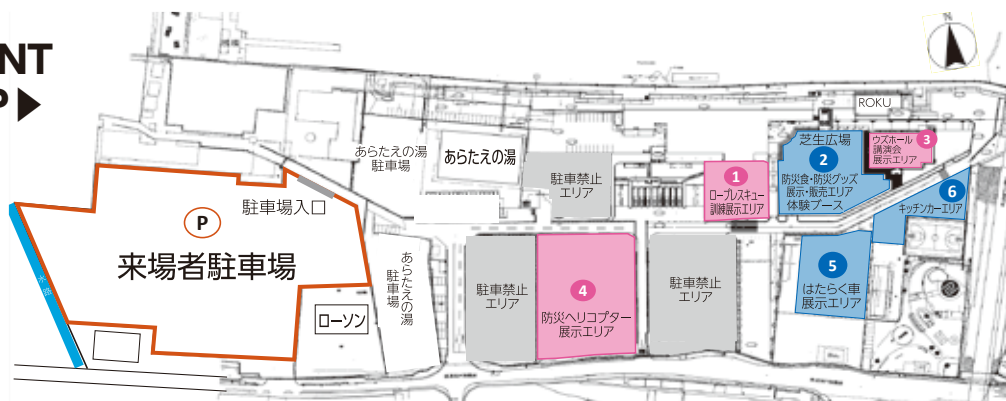

内閣府・鳴門市共催

『もしも』のために『いつも』から



11月5日(日)

午前9時30分開始

市内全域で実施

地震・津波防災訓練

▼訓練内容 ※モーターサイレンが大音量で鳴ります。ご理解とご協力をお願いします。

①情報伝達訓練

防災行政無線から地震を知らせる訓練放送が流れます。緊急速報メールでも通知します。

②シェイクアウト訓練

訓練放送が流れたらシェイクアウト「まず低く」「頭を守り」「動かない」を各自で実施してください。

③情報伝達訓練

続けて津波を知らせるモーターサイレンが大音量で鳴ります。

④津波避難訓練(備前島・大代・矢倉地区)

津波避難場所となっている道の駅「くるくる なると」へ徒歩または自転車で避難してください。その他の地区の方は、津波浸水想定や津波避難場所などをハザードマップなどでご確認ください。

※地震を知らせる訓練放送が防災行政無線から流れ、津波を知らせるモーターサイレンが大音量で鳴ります(約50秒)。

●午前9時30分 訓練放送を合図に

シェイクアウト訓練



提供：効果的な防災訓練と防災啓発提唱会議

●午前9時30分～10時30分

津波避難訓練(備前島・大代・矢倉地区)

▶避難場所 道の駅「くるくる なると」
屋上広場

※避難の際は、徒歩または自転車でお願いします。



鳴門市地域防災リーダー(防災士)養成講座 受講者募集!

無料

南海トラフ巨大地震の発生確率が高まる中、市では地域防災力の向上を目指して「地域防災リーダー(防災士)」を養成します。この機会にぜひ、防災士資格取得にチャレンジしてみませんか?

▶日時 12月16日(土)、17日(日)

午前8時30分～午後5時10分

▶場所 うずしお会館2階 第1会議室

▶対象 市内在住・在勤・在学の中学生以上の方

▶定員 45人程度(応募多数の場合は市内在住者を優先)

▶受講条件

①行政などと協力して、地域の防災活動に取り組む意欲のある方

②必ず両日の研修を受講し、防災士資格試験(12月17日午後4時～)を受験できる方

③指定されるレポート(問題集)を必ず期日までに提出できる方

④救急救命講習(AEDを含む3時間以上の講習)が修了している方

※救急救命講習が未受講の方は研修までに受講が必要となります。

▶申し込み方法

市公式ウェブサイトに掲載する「受講申込書」に必要事項を記入し、11月8日(水)までに危機管理課へ提出するか、申し込みフォームからお申し込みください。後日、受講可否決定のお知らせを送付します。



◀受講申込書



◀申し込みフォーム

Jアラート情報伝達試験

11月15日(水)午前11時から(1分程度)

市内全域に設置している防災行政無線などを通じて一斉に試験放送を行います。ご理解ご協力をお願いします。
※当日の気象・地震活動などの状況によっては、中止となる場合があります。

▶試験放送の内容

上りチャイム→「これはJアラートのテストです(3回繰り返し)」→「こちらは防災鳴門市です」→下りチャイム

令和6年

鳴門市はたちの記念式典

日時

令和6年1月6日(土)午後0時30分～
受付：正午～午後0時20分

場所

鳴門・大塚スポーツパーク
アミノバリューホール

該当者

平成15年(2003年)4月2日から同16年(2004年)4月1日までに生まれた方で、

- ① 9月30日現在、本市に住民票がある方
- ② 10月1日から12月28日までの間に本市に転入された方
- ③ 現在、市外に住民票があり、市内の小学校または中学校に在籍したことがある方

該当者②③の参加申し込み

はたちの記念式典への参加を希望する方は、12月28日(木)までに上記二次元コードからお申し込みください。総合教育人権課または市公式ウェブサイトにて取得できる参加申込書を同課へご提出いただくことでも、申し込みができます。

案内状・入場券兼記念品引換カード

①の方には、11月10日(金)までに案内状と入場券兼記念品引換カードをお送りします。

②③の方には、参加申し込みの受理後、随時案内状と入場券兼記念品引換カードをお送りします。令和6年1月4日(木)までに届かないときは、総合教育人権課へご連絡ください。

はたちの記念式典ボランティア募集

【日時】式典当日の午前11時から午後2時30分まで

【内容】式典の補助(受付)、記念写真撮影補助など

【対象】市内在住・在勤・在学の高校生から30歳までの方

【定員】10人程度

【申し込み】11月17日(金)までに住所、氏名、電話番号を総合教育人権課内市青年連合会事務所(☎088・686・8804)へ。

問い合わせ

総合教育人権課

〒772-0003

撫養町南浜字東浜31-36

☎088・686・8804

FAX088・686・8005

メール:seijinshiki@city.

naruto.i-tokushima.jp



式典参加
申し込みは
こちらから



「はたちの主張」 作文募集



式典中の記念行事に「はたちの主張」作文の発表があります。みなさんの二十歳を迎えるの想いを聞かせてください。

【応募資格】令和6年鳴門市はたちの記念式典の該当者

【内容】「二十歳を迎えるに当たって自分の考えをまとめたもの」

例：職場、学校での経験や趣味、スポーツ、ボランティア活動などの自身の体験から、二十歳を迎える今、何を感じ、何を考え、何をしようとしているのか、将来の夢や生き方についてなど

【様式】1,200字程度。題名、文体は自由。1人1点。

【応募先】右記二次元コードから応募いただくか、原稿の欄外に住所、氏名、電話番号を記入し、郵送、FAX、メール、持参のいずれかの方法で12月4日(月)〈必着〉までに総合教育人権課へ。



▲応募は
こちらから

※FAX、メールで応募する場合は、送信後に同課へ電話連絡してください。

【表彰】市長賞、市議会議長賞、教育長賞を各1人(賞状、副賞1万円)。応募者全員に記念品。

【発表】入賞作品のうち原則として市長賞を、式典当日に発表していただきます。また、広報なると2月号には市長賞、市公式ウェブサイトには市長賞、市議会議長賞、教育長賞の作品を掲載する予定です。

ルミネキャンパス人気投票を実施します！

秋のこどもまんなか月間に、「オレンジリボン・児童虐待防止推進キャンペーン」として、本庁舎1階西側通路・子どもいきいき課付近に飾っている「LEDルミネキャンパス」の人気投票を11月30日(木)まで実施しています。投票結果により、人気作品の作者には表彰状と記念品が贈られます。また、その作品に投票された方のうち1人の方に記念品を贈呈します。たくさんの投票をお待ちしています。

▶投票方法 お気に入りの作品を選び、作品横に設置している投票箱に投票してください。投票用紙は投票箱隣に備え付けています。

▶点灯時間 午前9時～午後5時
※作品は令和6年1月5日(金)まで掲示します。

問 子どもいきいき課 ☎088・684・1513

令和4年度最優秀作品▶
(公私連携幼保連携型認定こども園成徳制作)



知って得する 将来のためのマネーセミナー

問 子ども未来創造室 ☎088・684・1563



子どもの教育費、住宅購入、セカンドライフ…私たちが生きていく上では、たくさんのお金が必要です。人生100年時代を賢く生き抜くために、資産形成について学んでみませんか？

1つでも当てはまる方におすすめ！

- ☑ 子育て中で将来への備えが気になる！
- ☑ 若いうちからコツコツとお金を増やしたい！
- ☑ 資産運用やライフプランについて勉強したい！

【日時】11月11日(土)午前10時30分～正午

受付：午前10時～

【場所】うずしお会館2階 第2会議室

【定員】会場・オンライン各30人(先着順)

【講師】(株)阿波銀行

アセットコンサルティング部 市川 潔氏

【申し込み】11月10日(金)までに子ども未来創造室へ電話するか、下記二次元コードからお申し込みください。



会場参加



オンライン参加



※参加者にギフトカード500円分をプレゼント
(会場参加者は全員、オンライン参加者は抽選で10人。)



NARUTO 大運動会

スポーツ×フェーズフリー

問 NARUTOスポーツコミッション(スポーツ課内)
☎088・684・1302

【日時】11月18日(土)午前9時～午後3時30分

受付：午前8時30分～

【場所】鳴門・大塚スポーツパーク
アミノバリューホール

▶個人参加も可能になりました！

チーム参加(6～10人)または個人参加(1～5人)でお申し込みができます(小学4年生以上)。詳細は、公式サイト(右記二次元コード)をご確認ください。



スペシャルゲスト決定！



デニス



徳島県応援芸人
中山女子短期大学



徳島県住みます芸人
みつとしー

【申し込み】申し込みフォーム(下記二次元コード)からお申し込みください。

※個人参加の方は、NARUTOスポーツコミッションまで直接お電話ください。



農業者年金に入ろう 農業者なら広く加入できます

問 市農業委員会事務局 ☎088・684・1180

若い農業者の方も入りやすい制度となっています。また、要件を満たせば国からの保険料補助が受けられます。詳しくは市農業委員会事務局までご相談ください。

■加入要件は3つだけ

- ① 年間60日以上農業に従事
- ② 国民年金第1号被保険者
(国民年金保険料納付免除者を除く)
- ③ 60歳未満

※60～65歳の国民年金任意加入者も加入できます。

■加入のメリット

- ▶ 保険料の全額が社会保険料控除の対象となるなど、税制面の優遇措置があります。
- ▶ 終身年金で、80歳までに亡くなった場合、ご遺族に死亡一時金が支給されます。
- ▶ 掛け金に運用利益を加えて将来年金として受け取れます。



年1回必ず受診!

皆さん一人ひとりの取り組みで
保険料が安くなる!



特定健診の受診はお済みですか?

受診期間 令和6年1月31日(水)まで

対象 鳴門市の国民健康保険に加入中の40~74歳の方

特定健診とは、日本人の死因の上位を占める生活習慣病とその危険因子であるメタボリックシンドローム(メタボ)の発見と予防・改善のための健診です。生活習慣病は、脳梗塞や心筋梗塞などの命に関わる病気を引き起こしますが、自覚症状がないため、早期発見には健診を受けることが大切です。重大な病気のリスクを見逃さないよう、年に1回の特定健診を必ず受けましょう。

国は特定健診受診率60%を目標にしていますが、鳴門市の令和4年度の受診率は、38.4%でした。平成30年度から、医療費の適正化に向けた取り組み状況に応じて国から各保険者に交付金を交付する「インセンティブ(報奨金)制度」が実施され、その中の指標の一つである特定健診の受診率向上は、より多くの交付金を確保するためにも非常に重要です。皆さんの保険料率軽減にもつながりますので、積極的に受診しましょう。

■対象者には6月下旬に緑色の封筒で受診券をお送りしています



(緑色)



8,000円相当の検査が**1,000円**で受けられます

※受診券に同封の実施機関一覧表に記載の医療機関で受診できます。
受診券を紛失された方は再発行しますので、保険課へご連絡ください。

■みなし健診にご協力を ※受診率向上につながります。

みなし健診にご協力いただける方は、保険課(☎088・684・1204)までご連絡ください。
右記二次元コードからも申し込みできます。



▶すでに治療中の方

鳴門市内の医療機関に定期的に通院し、検査している方は、その検査結果を市に提供することで、特定健診を受診したとみなすことができます。不足の検査項目があれば追加検査をお願いしますが、費用は無料です。

▶事業主健診等を受けられた方

特定健診と事業主健診の検査項目はおおむね一致しているため、健診結果を市に提供することで、特定健診を受診したとみなすことができます。

特典あり!

みなし健診にご協力いただいた方先着100人に、ギフトカード500円分をプレゼント!
※発送・お届けは令和6年3月中を予定。



ナイトタイムコンテンツの造成に補助金を交付します

滞在型観光を推進し、観光消費の拡大を図ることを目的として、継続実施が見込まれるナイトタイムコンテンツ造成事業に対し、補助金を交付します。

▶**対象** 市内に事業所を有する法人、団体または個人事業主であって、補助事業終了後も継続して当該コンテンツの提供を行う意向のあるもの

▶**補助率** 補助対象経費の3分の2(上限100万円)

▶**申請期限** 11月27日(月)まで

※事業の詳細は、市公式ウェブサイト(右記二次元コード)をご覧ください。

問 観光振興課 ☎088・684・1157



令和5年市議会第3回定例会報告

9月6日から27日までの22日間の会期で第3回定例会が開かれ、令和5年度一般会計の補正予算案や条例案など11議案、人事案件1件についてそれぞれ審議され、原案どおり可決・同意されました。

▶人事案件

人権擁護委員の推薦について、次の方が同意されました(敬称略)。

恵美 純子(高島・54歳・再任)

板東 順子(里浦・65歳・新任)

米里 栄之(西馬詰・67歳・新任)

問 総務課 ☎088・684・1124

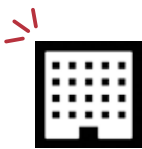

鳴門市がんばる中小企業応援パッケージ事業

—中小企業の意欲的な取り組みを支援します—

| 事業名 | 概要／補助対象経費(各事業に要件があります) | 上限額・補助率など(※1) | 担当／申請期限 |
|--------------------------|--|--|--|
| 事業拡大支援事業 | 新商品、新サービスなどの開発に伴う事業拡大に要する経費を補助(単年度申請で最大2年。補助上限内で認める)／事業費、人材育成費など | 上限額 200万円 補助率 1/2以内 | 商工政策課 ☎088・684・1468/ 11月24日(金) 午後5時 必着(※2) |
| 創業促進事業 | 市内で創業する際に要する経費を補助／土地・建物購入費、建物改修費、設備・備品購入費など | 上限額 50万円 補助率 1/2以内 | |
| 販路開拓支援事業 | 自社製品の国内外への販路開拓のための経費を補助／ ①展示会出展(オンライン含む)などの経費 ②クラウドファンディングに要する経費 | 上限額 ①20万円(国内) 40万円(国外) ②20万円 補助率 ①②ともに1/2以内 | 商工政策課 ☎088・684・1468/ 随時受け付け |
| 知的財産権取得支援事業 | 自社開発した製品・サービスなどの知的財産権の取得に要する経費を補助／出願料など | 上限額 20万円 補助率 1/2以内 | |
| 創業関係融資 信用保証料 補填補給金 | 創業者が創業時または創業後5年未満に借入れをする際に必要となる信用保証料に対して支援(徳島県創業者無担保資金による借入れを行ったものに限る) | 保証料率が 0～0.2%に なります | |

▶各補助金に対し、同じ事業は併用不可となります。

▶詳細は商工政策課へお問い合わせいただくか、市公式ウェブサイトまたはNARUTO-bizのホームページ(右記二次元コード)をご覧ください。

※1 予算の範囲内での補助となります。

※2 「事業拡大支援事業」「創業促進事業」は、11月24日(金)午後5時までに商工政策課へ計画認定の申請をしてください。12月下旬ごろに事業計画認定のためのプレゼンテーションをしていただく予定です。



▼参加無料

令和5年度 鳴門市就職マッチングフェア 参加企業募集



本年度も市とハローワーク鳴門が連携し、「鳴門市就職マッチングフェア」を開催します。オンラインでの企業紹介をはじめ、企業の魅力を伝えることができるブース設置なども予定しています。

市内に事業所がある企業を対象に参加募集を行いますので、ぜひお申し込みください。詳細は下記申し込みURLまたは二次元コードからご覧ください。ご不明な点は、商工政策課へお問い合わせください。

☎ 商工政策課 ☎088・684・1276

申し込みについて

11月30日(木)まで

- ①申し込みURL (<https://logoform.jp/form/ZpQE/380264>) または 右記二次元コードから参加希望申請
- ②12月上旬以降に市から参加可否の連絡



▼参加無料

インバウンド受入勉強会 参加者募集



市では、隣接する兵庫県南あわじ市と連携し「鳴門の渦潮」を中心とした観光エリアの長期滞在型観光を推進するため、市内事業者向けにインバウンド受入勉強会を行います。ぜひご参加ください。

☎ 観光振興課 ☎088・684・1157

- ▶日時 11月28日(火)午後2時～4時
- ▶場所 うずしお会館2階 第1会議室
(オンライン参加もできます)

- 内容
- ①訪日外国人のトレンド
 - ②台湾・香港旅行者の関心・心配事
 - ③簡単「おもてなしツール」の活用方法
 - ④台湾メディアによるオンライン講演

- ▶対象 市内の事業者 ▶定員 30人(先着順)
- ▶講師 (株)リクルート じゃらんリサーチセンター エリアプロデューサー 前田 将汰氏
- ▶申し込み 11月24日(金)までに申し込みフォーム(右記二次元コード)からお申し込みください。



電話番号に市外局番の記載がない場合、市外局番は【088】です。

募集
Recruit

「なると市民ガイド」への掲載広告を募集

☎ 秘書広報課 ☎684・1440

事業所の広告を掲載しませんか？

市役所窓口の各種手続きといった行政情報や観光情報などが掲載された「なると市民ガイド」(改訂版)が、令和6年4月に発行されます(予定)。



これは、市が行政情報を監修し、株式会社サイネックスが地域情報や企業広告などを加えて編集・印刷業務を行うものです。数年おきに発行され、市内全世帯に無料で配布されます。

「なると市民ガイド」は、事業所の方に掲載広告を募り、その広告費が製作・配布にかかる費用に充てられています。そこで、11月から12月にかけて、株式会社サイネックスの担当者が広告募集のために市内の事業所などを訪問しますので、事業所の皆様のご理解とご協力をお願いします。

■広告掲載に関する問い合わせ先

株式会社サイネックス徳島支店 ☎623・0530

イベント
Event

今年は2日間開催！〈入場無料〉 第45回鳴門市芸能祭

☎ 市文化協会事務局(文化交流推進課内) ☎684・1214

- ▶日時 11月18日(土)
午前10時～午後3時20分(予定)
11月19日(日)
午前10時50分～午後3時35分(予定)
- ▶場所 ポートレース鳴門 ウズホール
- ▶内容 吟詠、合唱、大正琴、邦楽、洋楽、ハーモニカ、ダンス、ストリートダンス、バレエ、フラダンス、ミュージカル、日本舞踊、民謡 など

※18日(土)午前10時～午後0時30分は、芸能祭特別ゲスト“夏井いつき氏「句会ライブ」”を開催(事前申込制で、募集は終了しています)。



■第38回徳島県文化研修会を同時開催

19日(日)午前10時から、榎木獅子舞保存会によるパフォーマンス、鳴門市芸能祭(テーマ:「鳴門」)をご覧くださいことができます。

子ども
Child

小学校へ入学予定のお子さんは健康診断を受けましょう 就学時健康診断を実施します



☎ 学校教育課 ☎686・8802

市内在住で、令和6年4月に小学校へ入学予定の子どもを対象に、就学時健康診断を実施します。対象のご家庭には通知をお送りしていますので、ご確認の上、受診してください。

通知が届いていない場合や、指定の日時に受診できない方は、学校教育課までご連絡ください。



▼日程(眼科・耳鼻科)

| 対象校区 | 日程 | 場所 |
|--------|-----------|-----------|
| 明神小学校 | 11月2日(木) | 鳴門ふれあい健康館 |
| 鳴門西小学校 | | |
| 桑島小学校 | | |
| 第一小学校 | 11月29日(水) | |
| 板東小学校 | | |
| 堀江南小学校 | | |
| 堀江北小学校 | | |
| 大津西小学校 | | |
| 林崎小学校 | 11月30日(木) | |
| 里浦小学校 | | |
| 撫養小学校 | | |
| 黒崎小学校 | | |

※小学校ごとに受診できる時間帯を分けています。通知をご確認の上、ご来場ください。

※内科・歯科健診については、各家庭への通知をご確認ください。

郵送先住所の記載がない場合、住所は「〒772-8501 撫養町南浜字東浜170」です。

お知らせ
News

障害者控除対象者 認定証を交付します

☎ 長寿介護課 ☎684・1071

所 所得税と住民税の障害者控除が受けられる「障害者控除対象者認定証」を下記の対象者に交付します。

■対象者

控除を受けようとする年の12月31日現在(対象年中に死亡された場合は死亡日現在)に、次の①

②ともに該当する方

①65歳以上で、要介護認定を受けていること
(要支援1、2の方は非該当)

②認定審査時の「主治医意見書」または「認定調査」の「日常生活自立度」の欄に一定の記載があること

■申請方法

対象者の印鑑と被保険者番号が分かるものを長寿介護課に持参し、対象者本人または親族が申請してください。

※同程度の障害区分に該当する障害者手帳を持っている方や非課税の方は申請不要です。

お知らせ
News

「社会保険料(国民年金保険料) 控除証明書」が送付されます

☎ 徳島北年金事務所 ☎655・0200

国 国民年金保険料は、所得税と住民税の申告において全額が社会保険料控除の対象となります(1月1日から12月31日までに納付した国民年金保険料が対象。なお、ご家族の国民年金保険料を納付された場合も、ご本人の社会保険料控除に加えることができます)。この控除を受けるためには、納付したことを証明する書類の添付が必要です。

■年末調整・確定申告まで大切に保管を!

令和5年1月1日から10月2日までの間に国民年金保険料を納付された方は、11月上旬までに日本年金機構から「社会保険料(国民年金保険料)控除証明書」が送付されます。年末調整や確定申告の際には、必ずこの証明書(または領収証書)を添付してください。

なお、令和5年10月3日から12月31日までの間に、今年初めて国民年金保険料を納付された方は、令和6年2月上旬に控除証明書が送付されます。

子ども
Child

令和6年度 市立幼稚園・保育所・認定こども園への 入園・入所申し込み



☎ 子どもいきいき課 ☎684・1209

■市立幼稚園

市内のいずれの幼稚園にも入園を申し込むことができます。入園に関する問い合わせは、各幼稚園または子どもいきいき課へ。

▶該当幼児

①年長児＝5歳児(平成30年4月2日から31年4月1日までの間に生まれた方)

②年少児＝4歳児(平成31年4月2日から令和2年4月1日までの間に生まれた方)

▶申込期間 12月1日(金)～28日(木)

| 幼稚園名 | 所在地 | 電話番号 |
|--------|--------|-----------|
| 撫養幼稚園 | 撫養町斎田 | ☎686・4093 |
| 精華幼稚園 | 撫養町立岩 | ☎686・4558 |
| 桑島幼稚園 | 撫養町大桑島 | ☎686・9479 |
| 第一幼稚園 | 大津町木津野 | ☎686・3453 |
| 明神幼稚園 | 瀬戸町明神 | ☎688・1244 |
| 堀江北幼稚園 | 大麻町大谷 | ☎689・2220 |
| 板東幼稚園 | 大麻町板東 | ☎689・1437 |

■保育所・認定こども園(保育認定)

新規利用に関する問い合わせは、子どもいきいき課へ。申し込みは、利用希望施設または同課へ。

※申込書は12月1日(金)から各申込先で配布します。

▶申込期間 12月1日(金)～28日(木)

※認定こども園とは、幼稚園機能と保育所機能を併せ持った施設です。

※利用申し込みの詳細は、広報なると12月号でお知らせします。





情報ガイド

INFORMATION GUIDE

生活・暮らし

クリーンセンター業務案内

11月11日(土)は午前8時30分から正午まで、ごみの持ち込みを受け付けます。

問 クリーンセンター

☎683・7573



デジタルなんでも相談室

スマートフォンやタブレット端末の使い方など、デジタル技術に関して幅広く相談を受け付けます。ご自身のデジタル機器をお持ちください。

【日時】①11月7日(火)

②11月21日(火)

午後2時～4時

【場所】①市役所本庁1階

第1会議室

②北灘公民館

問 デジタル戦略課

☎684・1382



400ミ献血にご協力を

【日時】11月14日(火)

①午前9時30分～正午

②午後1時30分～4時30分

【場所】本庁舎南側駐車場

問 県赤十字血液センター

☎631・3200



消防訓練を実施します

訓練開始時に消防車両のサイレンが鳴りますので、火災と間違わないようご注意ください。

【日時】11月12日(日)

午前10時～11時

【場所】市学校給食センター

問 警防課 ☎684・1335



農業経営収入保険で安心経営申し込み受付中

農業経営収入保険は、農業者ごとの収入減少を総合的に補填するセーフティネットです。自然災害や価格低下だけでなく、農業者の経営努力では避けられない収入減少も補償の対象です。令和6年の補償新規加入は、個人経営の方が12月末、法人の方は決算月が申し込み締め切りとなっています。その他、農業用ハウスや農機具の共済もあります。詳しくはお問い合わせください。

問 徳島県農業共済組合本所

☎622・7731

今月の納期

▼国民健康保険料(6期)

▼介護保険料(6期)

▼後期高齢者医療保険料4期

▼下水道事業受益者負担金(3期)

11月30日(木)までに保険課

または指定金融機関で納めてください。

市民課(土曜日)開庁日

11月4日(土)は午前8時30分から午後0時30分まで市民課窓口を開庁します。ただし、住所の異動手続きはできません。また、マイナンバー関係の業務はシステムメンテナンスのため受け付けできません。

問 同課 ☎684・1135

11・12月は県下一斉徴収強化月間

地方税は、地域の皆さんの暮らしを支える社会保障、教育、防災などの取り組みを行うための大切な財源です。徳島県と県内全市町村は、税の公平性を確保し、納税者の信頼を守るため、連携して県下一斉に徴収の取り組みを強化します。

市の取り組みとして、未納税額の通知(催告)や滞納者に対して金融機関や勤務先への財産調査、財産が判明した場合の差し押さえなどの滞納処分を行うほか、未納が解消

されない場合は徳島県への徴収事務の引き継ぎや徳島滞納整理機構への移管を行います。納付できない特別の事情がある方は、必ずご相談ください。

問 税務課 ☎684・1132

相続に関する講演会&相談会

【日時】11月15日(水)

▼講演会：午前10時～午後3時50分(各50分)

▼相談会：午前10時～午後4時20分(1枠30分)

【場所】徳島地方方法務局

(徳島地方合同庁舎内)

※要事前予約(先着順)。

【申し込み】徳島地方方法務局総務課(☎622・4171)へ。

浄化槽法定検査のお知らせ

浄化槽を設置されている方は、1年に1回浄化槽の水質に関する検査(法定検査)を受けなければなりません。浄化槽法に規定されており、業者の方にお願している浄化槽の保守点検・清掃とは別に受けなければなりません。

次の期間に、徳島県知事

指定検査機関である(公社)

徳島県環境技術センター(☎

636・1234)から対象施設に連絡・訪問します。

ご協力をお願いします。

【期間】11月7日(火)～20日(月)

【対象】市内全域

講座・教室・試験など

普通救命講習

【日時】12月17日(日)

午前9時～正午

【場所】市消防本部3階会議室

【対象】市内在住または在勤で15歳以上の方

【定員】10人程度(先着順)

【内容】心肺蘇生法(胸骨圧迫、人工呼吸、AEDの使用法)や異物除去、止血法など

【申し込み】11月30日(木)までに警防課(☎684・1640)へ電話または申し込みフォーム(下記二次元コード)でお申し込みください。

申し込みください。

【申し込み】11月30日(木)までに警防課(☎684・1640)へ電話または申し込みフォーム(下記二次元コード)でお申し込みください。

申し込みください。

【申し込み】11月30日(木)までに警防課(☎684・1640)へ電話または申し込みフォーム(下記二次元コード)でお申し込みください。

申し込みください。

【申し込み】11月30日(木)までに警防課(☎684・1640)へ電話または申し込みフォーム(下記二次元コード)でお申し込みください。

申し込みください。

【申し込み】11月30日(木)までに警防課(☎684・1640)へ電話または申し込みフォーム(下記二次元コード)でお申し込みください。

申し込みください。

【申し込み】11月30日(木)までに警防課(☎684・1640)へ電話または申し込みフォーム(下記二次元コード)でお申し込みください。

申し込みください。

【申し込み】11月30日(木)までに警防課(☎684・1640)へ電話または申し込みフォーム(下記二次元コード)でお申し込みください。

申し込みください。

【申し込み】11月30日(木)までに警防課(☎684・1640)へ電話または申し込みフォーム(下記二次元コード)でお申し込みください。

申し込みください。

【申し込み】11月30日(木)までに警防課(☎684・1640)へ電話または申し込みフォーム(下記二次元コード)でお申し込みください。

申し込みください。

【申し込み】11月30日(木)までに警防課(☎684・1640)へ電話または申し込みフォーム(下記二次元コード)でお申し込みください。

申し込みください。

【申し込み】11月30日(木)までに警防課(☎684・1640)へ電話または申し込みフォーム(下記二次元コード)でお申し込みください。

申し込みください。

【申し込み】11月30日(木)までに警防課(☎684・1640)へ電話または申し込みフォーム(下記二次元コード)でお申し込みください。

申し込みください。

【申し込み】11月30日(木)までに警防課(☎684・1640)へ電話または申し込みフォーム(下記二次元コード)でお申し込みください。

申し込みください。



なると観光ボランティアガイド養成講座

鳴門の歴史や伝統、観光資源に関する知識を学び、観光客の皆さんに観光案内やウォーキングガイドを行うための養成講座を開催します。

【期間】11月21日(火)から

令和6年1月1日まで

【対象】市内在住・在勤・在学の18歳以上の方(高校生不可)

【定員】25人

【申し込み】11月18日(土)までに、鳴門市うずしお観光協会(☎684・1731)へ。

費用などの記載がない場合、無料です。

行政相談 日時 11月10日(金) 13:30~15:30
 場所 市役所本庁1階 市民相談室 担当: 福田
 問 秘書広報課 ☎684・1118

人権相談 日時 11月17日(金) 13:30~16:30
 場所 人権福祉センター1階 応接室
 問 人権推進課 ☎684・1423

性的マイノリティに関する電話相談
 日時 11月11日(土) 15:00~19:00
 問 SAG徳島 ☎090・8973・3900

成年後見制度相談 ※原則予約
 日時 11月15日(水) 13:30~15:30
 場所 市役所本庁1階 市民相談室
 問 長寿介護課 ☎684・1175



成年後見・相続・遺言の相談 日時 11月10日(金)
 13:00~15:00 場所 斎田公民館(鳴門高校裏)
 問 コスモス成年後見サポートセンター ☎679・4440

女性・子ども相談 日時 月~金曜(休日除く)
 9:00~17:00 場所 女性子ども支援センター
 問 ぱあとなー ☎684・1413、☎684・1408

心配ごと相談 日時 毎金曜(休日除く) 10:00~15:00
 場所 鳴門ふれあい健康館2階
 市社会福祉協議会相談室
 問 市社会福祉協議会 ☎685・7170

職業相談 日時 11月8日(水) 13:30~14:30
 場所 人権福祉センター1階 応接室
 問 ハローワーク鳴門 ☎685・2270

障がい者相談 日時 月~金曜(休日除く)
 8:30~17:00 場所 基幹相談支援センター
 問 同センター ☎678・8280 FAX678・8281

NPO相談 日時 月~金曜(休日除く) 9:00~17:00
 場所 市民協働推進課
 問 同課 ☎684・1200

消費生活相談 日時 月~金曜(休日除く)
 9:30~15:30 場所 消費生活センター
 問 同センター ☎686・3776

電話法務相談(ビジネスと暮らしの法務相談全般)
 日本市民法務サポート代表理事の森江 大蔵氏による無料電話相談

日時 11月13日(月) 16:00~18:00
 内容 離婚、相続、遺言、外国人雇用等
 電話番号 ☎080・4138・5462

年金相談 ※要予約
 日時 11月2日、16日(各木曜日) 10:00~15:00
 場所 市役所本庁1階 第1会議室
 問 街角の年金相談センター徳島 ☎657・3081

若者の就労相談会 ※要予約
 日時 11月15日、22日(各水曜日) 13:00~16:00
 場所 うずしお会館2階 第4会議室
 問 とくしま地域若者サポートステーション
 ☎602・0553

もの忘れ相談 ※原則予約
 日時 11月22日(水) 14:00~16:00
 場所 市役所本庁1階 市民相談室
 問 基幹型地域包括支援センター ☎615・1417

介護者家族の会による相談
 日時 11月14日、28日(各火曜日) 10:00~15:00
 場所 鳴門ふれあい健康館2階
 市社会福祉協議会相談室
 問 基幹型地域包括支援センター ☎615・1417

不動産相談 日時 11月21日(火) 13:00~16:00
 場所 市役所本庁1階 市民相談室
 問 徳島県宅地建物取引業協会 ☎625・0318

▼パッチワーク教室
 2024年の干支、辰の親子のパッチワークを作ります。
 日時 11月16日、12月21日
 (各木曜日)
 午前9時30分~午後1時
【定員】 30人程度



【準備物】 絵筆、水彩絵の具、墨汁など
【場所】 同病院
【定員】 40人(先着順)
【講師】 大阪大学 乳腺・内分泌外科 教授 島津研三氏
【演題】 遺伝性乳がんと予防的乳房切除、早期発見のための乳がん検診、甲状腺機能低下症
【申し込み】 同病院(☎685・4537)へ。



環境学習館の各種教室
 両教室ともクリーンセンター13階環境学習館で開催。問い合わせ・申し込みは同館(☎683・7568)へ。

【準備物】 布(50センチ×20センチを2枚、30センチ×10センチを2枚、8センチ×10センチを2枚)、詰め綿、裁縫道具(針、糸、はさみ、筆記用具など)
兼松病院 乳がん・甲状腺特別講習会
 日時 11月11日(土)
 午後2時~3時30分

元気になろう会
 呼吸法や氣を学びませんか。
【日時】 ① 11月11日(土) 午後2時~3時30分
 ② 11月24日(金) 午前10時~11時30分
【場所】 ① 里浦集会所和室
 ② 里浦公民館2階和室
 問 葵 ☎080・3168・4493

募 集

復活!「なるとまちバル」参加飲食店等募集
 市内飲食店等の各店舗をはしごして、食べ歩き飲み歩きを楽しんでもらう「なるとまちバル」を5年ぶりに開催します。多くのお客さんにお店の味・メニュー・雰囲気などを知ってもらう機会とし、新規顧客獲得につなげてみませんか。
【期間】 令和6年2月10日(土)~18日(日)
【対象】 市内の店舗型飲食店等
【申し込み】 11月15日(水)までに鳴門商工会議所(☎685・3748)へ。

わんぱくこんぴら相撲大会
 日時 11月11日(土)
 午前9時10分~正午
【場所】 金刀比羅神社 相撲場(撫養町木津)
【対象】 小学生
【競技方法】 個人または団体戦
【申し込み】 11月6日(月)までにメールで市相撲連盟事務局(y55605289@gmail.com)へ。
 問 東谷 ☎080・4037・1888

第49回大谷焼窯まつり

国の伝統的工芸品に指定され、大物陶器とそれを焼く登り窯が有名な大谷焼。今年も昨年に引き続き、6軒の各窯元を巡っていただく形式で陶器市を開催します。陶器市では、大谷焼各窯元の商品が割引価格で購入できます。各窯元がそれぞれの思いを抱き制作した作品の数々をお楽しみください。
【日時】 11月11日(土)、12日(日) 午前9時~午後4時
【場所】 大谷焼の里(大谷焼6窯元 大麻町大谷)
【問】 大谷焼陶業協会(大麻町商工会内) ☎689・0204



催し・イベント

鳴門ファミサポイベント

問い合わせ、申し込みは、鳴門ファミリー・サポートセンター ☎6833・0788へ。

▼みんなでワイワイ・クッキング♪長岡さんが自家栽培した新鮮な無農薬の野菜を使用します(要申し込み)
【日時】11月13日(月)
 午前10時～正午

【場所】鳴門ふれあい健康館
 3階 調理実習室

【講師】食生活アドバイザー 長岡和子氏、八田加津子氏
 ▼「ぶくぶくBOOKたむけ」
【日時】11月24日(金)
 午前10時～11時

【場所】鳴門ふれあい健康館
 3階 小会議室

ヨウコソーン*CAP

【日時】12月3日(日)
 正午～午後4時30分

【場所】鳴門教育大学

【対象】小学1～6年生

【定員】20人(先着順)

【講師】同大学教授 栗原慶氏

【準備物】水筒、汚れてもよい服

【問・申し込み】11月20日(月)

から24日(金)までに子どもいきいき課 ☎6844・1225へ。



なるとをもっと知ろうウォーキング

「遍路体験とドイツ村公園」なる観光ボランティアガイドがガイドをしながら、約3.5km歩きます。
【日時】11月12日(日)
 午前10時～正午



【場所】霊山寺(集合・解散)
【問・申し込み】11月10日(金)までに鳴門市うずしお観光協会 ☎6844・1731へ。

市民ギャラリー

市役所本庁2階で開催。

▼「危機管理課」による展示

(段ボール製ジオラマの展示)
【期間】11月6日(月)～17日(金)

▼「里むすめ」による作品展示(押し花)
【期間】11月20日(月)～12月1日(金)

※市役所開庁時のみ観覧可。
【問】文化交流推進課
 ☎6844・1214

第23回大麻町文化展

【日時】11月4日(土)、5日(日)
 午前9時～午後4時30分

※5日は午後3時まで。

【場所】堀江公民館

【展示作品】絵画、書道、生花、手工芸、写真、陶芸など

【問】堀江・板東地区自治振興会
 青木
 ☎090・4508・6390

大道商店街イベント

大道商店街周辺で2つのイベントを開催します。問い合わせは、鳴門商工会議所内鳴門市大道商店街振興組合 ☎6855・3748へ。

▼第17回100円商店街
 工夫を凝らした商品やサービスを100円で購入・体験することが出来る「100円商店街」を開催。撫養小学校6年生によるお店も出店します。
【日時】11月11日(土)午前10時～

※売り切れ次第終了。
 ▼ナイトマルシェ&いすー1GP
 キッチンカーや特産品の販売ブースが並ぶ「ナイトマルシェ」、事務椅子で商店街を2時間走り続ける過酷な耐久レース「いすー1GP」を開催します。熱い戦いをぜひご覧ください。
【日時】11月11日(土)午後5時～9時



ポートルース鳴門

●本場開催

●第7回鳴門天然温泉あらたえの湯なるみ丸カップ競走
 11月6日(月)～11日(土)

●UZUPARKオープン
 5周年記念競走
 11月16日(木)～20日(月)

●GI大渦大賞開設
 70周年記念競走
 11月30日(木)～12月5日(火)

【問】ポートルース鳴門
 ☎6855・8111



鳴門市民劇場11月例会「クリスマス・キャロル」

劇団昂公演

イブの夜に起こる、時空を超えた不思議な体験をぜひ一緒に！
【日時】11月15日(水)
 午後1時30分開演

【場所】藍住町総合文化ホール
【費用】5千円(入会金2500円、月会費2500円)
 ※入会が必要となります。
【問】市民劇場 ☎6844・1777



レリーフとクロッキー

矢竹敏昭 作品展
【期間】11月30日(木)まで
【場所】カフェローズマリーズ
 ※月曜日は休館。
【問】同所 ☎6877・0933

11月11日(土)～19日(日)は賀川豊彦ゆうあいフェスタ

期間中、賀川豊彦記念館でさまざまなイベントを開催します。詳しくは、同館ホームページ(右記二次元コード)をご確認ください。



※①～③は、入館料(大人200円、小中学生100円)が必要。

①**【日時】**11月11日(土)午前10時～午後2時
【内容】保育園児(板東ゆたか・板東みやま)の合唱、保育士ヒーローショー、阿波のまほろばチャリティーウォーキング、キッチンカー(フードバンクとくしま)など

②**【日時】**11月12日(日)午後1時30分～3時
【内容】ゴスペル亭パウロ氏による落語公演

③**【日時】**11月18日(土)午後1時30分～3時30分
【内容】賀川豊彦の令孫 富澤 康子氏による講演

④**【日時】**11月19日(日)午前10時～午後1時
【内容】紙芝居、バルーンアート、折り紙、スポーツスタッキング、子ども食堂など

【問】同館 ☎689・5050



鳴門ウチノ海総合公園
パークセンターギャラリー
「鳴門百景 写真展」
2022年フォトコンテストの入賞作品を展示。

【期間】11月14日(火)～30日(木)
午前9時～午後5時

公園緑地課
☎683・6556

徳島航空基地 一般公開

【日時】11月18日(土)
午前9時～午後3時

【場所】海上自衛隊 徳島航空基地(松茂町)

【内容】航空機飛行展示、航空機地上展示など
※詳細はホームページ参照。

海上自衛隊徳島教育航空群司令部 ☎699・5111

鳴門Deシネマ上映会
「桜色の風が咲く」

9歳で失明、18歳で聴力を失いながらも世界で初めて盲ろう者の大学教授となった東京大学先端科学技術研究センター教授 福島 智の生い立ちを描いた実話。

【日時】12月3日(日)

①午前10時～②午後2時

【場所】うずしお会館2階

【費用】前売り900円

当日999円

鳴門Deシネマ

☎684・1777



徳島ヴォルティス
ホームゲーム日程

●11月4日(土)午後2時

対 藤枝MYFC

徳島ヴォルティス

☎672・7339



第39回鳴門凧揚げ大会

【日時】11月26日(日)

午前10時～午後3時

【場所】鳴門ウチノ海総合公園 芝生広場

※児童の方には、ミニわんわんの無料配布あり(先着100人)。

鳴門大風保存会 磨見

☎090・4331・9875

キョーエイ鳴門駅前店4階催し

脳若トレーニング

【日時】11月1日、15日

(各水曜日)

午前10時30分～11時30分

【費用】500円(初回無料)

(株)ポスト・ウェーブ 脳若

事業部 ☎684・4138

第45回白鳳洋画グループ展

【期間】11月3日(金・祝)～

5日(日)

午前9時30分～午後5時

※最終日は午後4時まで。

白鳳画材

☎686・6263

盆栽と彩のある風景展

【期間】11月7日(火)～9日(木)

午前10時～午後5時

※最終日は午後3時まで。

鳥井 ☎687・0709

盆栽展示即売会

【期間】11月11日(土)～13日(月)

午前10時～午後5時

※最終日は午後3時まで。

藤井

☎090・8972・8373



第11回水彩画展

【期間】11月15日(水)～19日(日)

午前10時～

午後4時30分

※最終日は午後3時30分まで。

浜淵

☎090・1002・0337

第29回移動徳島県手工芸展 in 鳴門

【期間】11月20日(月)～22日(水)

午前10時～午後5時

※最終日は午後3時まで。

徳島県手工芸家協会

事務局

☎622・9531



ナルトDeマルシェ

【日時】11月25日(土)、26日(日)

午前11時～

午後3時

辻内

☎080・6286・3214



和楽器演奏会

【日時】11月26日(日)

午後1時開演

吉成

☎090・9455・1321



図書館

11月の休館日

▼3日(金・祝館内整理日)

▼7日(火) ▼14日(火)

▼21日(火) ▼28日(火)

同館 ☎685・0255



第18回図書館に本を贈るためのチャリティーバザー

【日時】11月4日(土)

午前9時30分～午後0時30分

【場所】同館1階ロビー、館庭

【内容】リサイクル本、日用品、花や野菜の苗、手作り

小物、藍染め、青果物など

※アンケート回答者に福引き

あり(先着200人)。

同館 NPO法人ふくろうの森

☎685・0389

保管期限を過ぎた雑誌の譲渡

図書館で保管期限が過ぎた雑誌を無料でお譲りします。

【期間】11月10日(金)～12日(日)

【場所】3階コウノトリホール

※なくなり次第終了。

同館 ☎685・0255

住宅火災にお気を付けください!

鳴門市内で住宅等が全焼する火災が10月に相次いで発生し、尊い人命が失われました。

火災は、ちょっとした油断や不注意が原因で発生します。付けた火が消えるまではその場を離れないようにしましょう。また、お出掛け前や就寝前には必ず火の元を確かめましょう。

☎ 予防課 ☎684・1333



テレビ広報なると 番組ガイド

鳴門ビデオボランティア制作番組

- ▶11月1日～ フロイデ祭/豊田 三郎(大麻町)
- ▶11月11日～ 鳴門の里山登山 ⑤棒杭山(73.6m) /野口 敬夫(大麻町)
- ▶11月21日～ しんまち音楽祭 パート2 /板東 公(徳島市)

放送チャンネル・時間

テレビ鳴門 (111ch) 8、13、23時～
行政情報 (122ch) 7、12、16、18、21、22時～



相談

糖尿病重点相談

徳島県では糖尿病になる方が多く、鳴門市でも同じような傾向があります。糖尿病は血糖の高い状態が続くことで、全身の血管を傷め、網膜症や腎障害、神経障害といった合併症を引き起こしたり、脳卒中や心筋梗塞などの大きな病気につながる場合があります。糖尿病の検査項目であるHbA1c(ヘモグロビンエーワンシー)や血糖値が上がり始めた方、「薬は飲んでいのに血糖コントロールがうまくできない」と感じている方は、食生活や運動などの生活習慣を見直してみましょう。

保健師・管理栄養士が下記の日程で健診結果についての相談に応じますので、お気軽にご相談下さい。

※健診や血液検査の結果、お薬手帳などをお持ちの方はご持参ください。

【日時】11月27日(月)午前9時～午後5時
※上記以外の日時をご希望の方は、ご相談ください。

【場所】鳴門ふれあい健康館1階

【申し込み】11月22日(水)までに表題《健康増進課》へ。
右記二次元コードからもお申し込みできます。



制度案内

特定保健指導を受けてみませんか？

特定保健指導とは、40歳から74歳までの国民健康保険加入者を対象に糖尿病や高血圧症など生活習慣病の予防・改善を目的に行うものです。

健診結果から保健指導の対象となった方には健康増進課からオレンジ色の「特定保健指導利用券」を送付しています。

生活習慣病は自覚症状のない病気です。保健師や管理栄養士が健診結果を確認し、お話を伺いながら無理なく生活習慣を改善する方法を一緒に考えます。利用は無料ですので利用券をお持ちの方は、この機会にぜひご利用ください。

お届けするご案内をご覧ください、表題《健康増進課》へご連絡ください。面談日時や場所についてご相談に応じます。

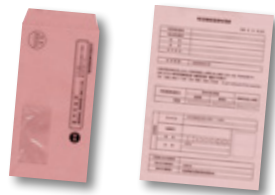

相談

お酒に関するお悩みについて
ご相談ください

断酒会は酒害(アルコール依存症や問題飲酒)のある本人や家族のための自助グループです。お酒に関する問題を抱えている方はぜひお気軽にご相談ください。

【日時】毎月第1、第3木曜日
午後6時～8時

【場所】鳴門ふれあい健康館3階 中会議室



健康相談

【日時】11月2日(木)、20日(月)、
12月1日(金)
午前9時30分～11時

【場所】鳴門ふれあい健康館1階

オンライン妊産婦相談

【日時】11月24日(金)

午前10時～午後3時30分

【申し込み】11月6日(月)から10日(金)までに、表題《子育て世代包括支援センター》へ。

離乳食相談

【日時】11月9日(木)

▶初期編 午前10時30分～11時30分

▶中・後期編 午後2時～3時

【場所】鳴門ふれあい健康館1階

【申し込み】表題《子育て世代包括支援センター》へ。上記以外の日程でも個別対応可能ですので、お気軽にご相談ください。

乳幼児健診

※対象となるお子さんには、個別に案内通知文をお送りします。詳細については、表題《健康増進課》までお問い合わせください。

【場所】鳴門ふれあい健康館3階

■3歳児健診 11月16日(木)

■1歳6カ月児健診 11月10日(金)

■股関節脱臼検診 11月17日(金)

休日当番医

受診は救急患者に限られ、往診はできません。当番医は変更となる場合があります。お問い合わせはテレホンガイド(☎685・3322)まで。

【診療時間】午前9時～午後10時

※午後10時からは、徳島県鳴門病院など二次救急医療機関をご利用ください。

11月3日(金・祝)兼松病院(斎田)

【内・外・胃】 ☎685・4537

5日(日)いやしの杜クリニック(小桑島)

【心内・精・神内】 ☎676・2600

12日(日)岩朝病院(立岩)

【内・呼・胃】 ☎685・8855

19日(日)南海病院(土佐泊浦)

【精・神・内】 ☎687・0311

23日(木・祝)原田内科(矢倉)

【内・呼・胃】 ☎685・3351

26日(日)勝良医院(斎田)

【内・小・胃】 ☎686・1216

12月3日(日)小川病院(斎田)

【内・呼・消】 ☎686・2322

すこやかライフ



お問い合わせ 鳴門ふれあい健康館内 健康増進課、子育て世代包括支援センター

《健康増進課》☎684・1049 《子育て世代包括支援センター》☎684・1561

〒772-0003 撫養町南浜字東浜24-2 ☎ 684・1114

☎ 同課 :kenko@city.naruto.i-tokushima.jp 同支援センター :neuvola@city.naruto.i-tokushima.jp

予防接種

高齢者・中学3年生・高校3年生相当の方が対象 インフルエンザ予防接種費無償化実施

費用
無料

インフルエンザの発症や重症化を予防することを目的に、鳴門市独自の接種費の助成を行います。

実施期間 令和6年1月15日(月)まで

対象 接種日において、本市に住民登録のある以下の①～③に該当する方

- ① 65歳以上の方
 - ② 60歳以上65歳未満で心臓、腎臓または呼吸器の機能に自己の身の辺の日常生活が極度に制限される程度の障がいがある方、およびヒト免疫不全ウイルスにより免疫の機能に日常生活がほとんど不可能な程度の障がいを有する方
 - ③ 中学3年生および高校3年生相当の方
- ※③の方には個別にご案内しています。



助成内容 1人1回無料で接種

お知らせ

11月は「みんなで医療を考える月間」です ～地域の医療を守り育むために～

少子高齢化に伴い、医療や介護に対する需要は増加し、多様化・複雑化する中、鳴門市においても開業医師の高齢化や医療従事者の不足、医療費・介護給付費の増大など、さまざまな課題を抱えています。

「医療は限りある資源」であり、医療従事者の献身的な努力により支えられています。将来にわたって持続的に地域医療を確保し、いつまでも健康で安心して暮らしていくため、みんなで地域の医療を守っていきましょう。



地域の医療を守るためにできることって？

- ▶ 「自らの健康は自らで守る」ために、日常的な健康管理に取り組みましょう。
- ▶ 過度な受診控えは、健康上のリスクを高めてしまう可能性があります。定期的に健診を受診するなど、病気の予防、早期発見・早期治療を心掛けましょう。
- ▶ 日常的な診療、健康管理などの相談ができるよう、かかりつけ医・かかりつけ歯科医・かかりつけ薬剤師などを持ちましょう。
- ▶ 緊急の場合を除いて、安易な夜間・休日受診を控え、診療時間内に受診しましょう。
- ▶ 医療機関が機能に応じた役割分担があることを理解し、病状に応じて適切な医療機関を選択できるよう心掛けましょう。

お知らせ

子どもを事故から守りましょう

消費者庁では、0歳から6歳(小学校に入学前の乳幼児)までの子どもに、予期せず起こりやすい事故とその予防法、もしもの時の対処法のポイントをまとめた「子どもを事故から守る！事故防止ハンドブック」を発行しています。

子どもの周囲の大人たちが、身の回りの環境を整備し、対策を立てることで、防げる事故があります。同ハンドブック(右記二次元コード)をご覧ください、事故を防ぐためのポイントを確認しておきましょう。





人権問題は私たち一人ひとりが取り組んでいくことにより、はじめて解決できるものです。身近で行われている行事に積極的に参加し、同和問題をはじめとするさまざまな人権問題について、家庭や学校、地域、職場などで話し合ってみましょう。

問 人権推進課 ☎088・684・1148 総合教育人権課 ☎088・686・8803

第50回 鳴門市人権文化祭

テーマ：「人権が共存する 人権尊重社会の実現を」

～50年の熱い想いを 未来の鳴門へ受け継ごう～

▶期間 11月11日(土)～19日(日) 8:30～18:00

▶場所 人権福祉センター、青少年会館、立岩集会所

開催イベント

同和カルタ大会／人権福祉センター2階 和室

11月11日(土) 9:30～

人権劇・記念講演会／人権福祉センター3階 大会議室

11月16日(木) 18:00～

▶人権劇：共に ～思いを行動に～

出演：大麻中学校生徒会有志

▶記念講演：全国水平社創立100年「新たな決意」

～今後の解放運動への想い～

講師：西島 藤彦さん(部落解放同盟中央執行委員長)

人権擁護委員による人権相談

／人権福祉センター1階 応接室

11月17日(金) 13:30～16:30

第42回立岩地区ふれあい人権祭

／第二中学校、立岩集会所

11月11日(土)～19日(日) 8:30～18:00

◆研修の広場・子どもの広場／第二中学校

11月18日(土) 8:40～11:50

▶人権劇①・合唱(林崎小学校6年生の皆さん)

▶手話コーラス(どんぐり子どもの会の皆さん)

▶人権劇②(第二中学校1年生の皆さん)

▶講演

演題：なにがあっても、なんでもできる

講師：金田 典子さん(北京・ロンドンパラリンピック

「シッティングバレーボール」出場)

学校や地域での人権に関する行事

人権問題に関する習字や図画、標語、作文の展示など、各地域で人権に関する催しが行われます。

第一中学校区

斎田地区人権文化展／斎田集会所

11月20日(月)～22日(水) 9:00～17:00

※最終日は12:00まで。

木津神地区人権交流グラウンド・ゴルフ大会

／木津ふれあい運動場

11月25日(土) 9:00～11:00

木津神地区人権文化祭／木津元村集会所

11月25日(土)、26日(日) 9:00～17:00

黒崎地区人権作品展・人権研修会／黒崎集会所

12月6日(水) 10:00～18:00(人権作品展)

12月7日(木) 10:00～16:00(人権作品展)

12月8日(金) 19:00～20:00(人権研修会)

桑島地区研修会・人権交流会・桑っこ人権作品展

人権問題研修会／桑島地区コミュニティセンター

12月1日(金) 19:00～19:40

▶講師 鍋島 治秀さん(鳴門市人権教育推進協議会顧問)

人権交流グラウンドゴルフ大会／大桑島津岩公園

12月3日(日) 13:30～16:00

桑っこ人権作品展／桑島地区コミュニティセンター

12月1日(金)～5日(火)

①10:00～12:00②13:00～15:00

第二中学校区

川東人権問題研修会／川東公民館

11月15日(水) 9:30～10:30

▶演題 人権問題の解決に向けて

▶講師 三原 孝之さん(鳴門市教育委員会)



鳴門中学校区

鳴門西地区人権文化展

／鳴門ウチノ海総合公園パークセンターギャラリー

11月28日(火)～12月8日(金) 9:00～17:00

瀬戸中学校区

瀬戸地区文化祭／瀬戸公民館

11月23日(木・祝)～25日(土) 9:00～16:30

大麻中学校区

大麻地区人権啓発展／堀江公民館、板東公民館

11月24日(金)～12月4日(月) 9:00～17:00

第56回鳴門市人権教育研究大会 11月28日(火)

各会場で公開授業や保育、研究討議が行われます。

▶場所 第一幼稚園、鳴門西小学校、鳴門東小学校、鳴門中学校

※開催時間や討議内容はお問い合わせください。

'23ヒューマンライツメッセージなると

▶日時 11月4日(土) 12:00～15:00

▶場所 ポートレース鳴門 なるちゃんホール

■第1部 児童・生徒・学生の人権問題に関する作文発表

■第2部 人権問題講演会

▶演題 ネット人権侵害と部落差別の現実
～「寝た子」はネットで起こされる!?～

▶講師 川口 泰司さん
(山口県人権啓発センター事務局長)

女性交流学習会

▶日時 12月6日(水) 19:00～20:20

▶場所 立岩集会所

▶講師 中妻 佳代さん(鳴門市教育委員会)

入場無料

鳴門市人権フェスティバル 2023



問 人権推進課 ☎088・684・1148 総合教育人権課 ☎088・686・8803

市民一人ひとりが、人権問題について正しい理解と認識を深め、自分の人権も相手の人権も大切に守りながら、共に暮らせる社会の実現をめざすため、「鳴門市人権フェスティバル2023」を開催します。

11月4日(土)午前10時～午後3時30分

ボートレース鳴門 ウズホール・バスケットコート

詳しくはこちら▶



■啓発コーナー、パネル展示コーナー

- ・特設人権相談所開設、啓発グッズ配布
／市人権擁護委員会
- ・子ども食堂の紹介／なると子ども食堂「わくわくキッチン」
- ・災害時のペット対策、動物の適正な飼育に関する啓発
／徳島県動物愛護管理センター
- ・人権パネル展示、小中学生の作品展示
- ・市就労支援部会パネル・作品展示、活動紹介
- ・部落解放同盟徳島県連合会鳴門ブロック協議会パネル展示
- ・徳島レビー小体型認知症家族会活動紹介

■体験コーナー

- ・障がい者スポーツ体験会(要申し込み)
／NARUTO総合型スポーツクラブ
- ・心肺蘇生法を体験してみよう／市消防団女性分団
- ・色覚シミュレーション体験／CUDをすすめる会
- ・スタンプラリー(ポン菓子プレゼント)
／市人権教育推進協議会
- ・人権標語をつくろう(風船プレゼント)
／市人権教育推進協議会



※ヒューマンライツメッセージなると(18ページに掲載)も同時開催！

■物品販売コーナー

- ・かばん、ポーチ、小物、よもぎ入り入浴剤
／しあわせの里
- ・廃油せっけん、多肉植物寄せ植え、ちりめん細工の髪飾り、型染はがき／なごさ
- ・藍染商品、野菜／板東の丘
- ・ソックモンキー、ビーズアクセサリー、トートバッグ、手芸用品／草の実学園
- ・エコバッグ、アクセサリー／Bande桜
- ・たい焼き／たなごころ
- ・焼き菓子、手作りクラフト、山びこふあーむの新鮮野菜、着物リメイク／NPO法人 山びこへるぽ
- ・布製品、樹脂粘土のハンドメイド作品
／オレンジカフェ木津野



■バルーンアート、ジャグリング

スマイルパフォーマーQちゃん
「いつもココロにスマイルを」

①午前11時20分～11時50分

②午後2時～2時30分

※①は、なるちゃんホールで実施。



先着100人に「ペット用品(犬または猫用)」プレゼント！

鳴門市動物愛護フェア 2023



参加無料
申し込み不要

動物の愛護と適正な取り扱いについて理解と関心を深めることを目的として、「鳴門市動物愛護フェア2023」を開催します。

問 環境政策課 ☎088・683・7571

日時 11月23日(木・祝)午後1時～4時

場所 ボートレース鳴門 なるちゃんホールほか

■講演会(なるちゃんホール)／午後1時～2時

▶動物愛護について(徳島県動物愛護管理センター)

▶TNR活動の事業報告(鳴門ねこの会)

■動物愛護パネル展示(なるちゃんホール)

■動物ふれあい(屋外)／午後2時～4時

▶猫の譲渡会(市内ボランティア団体)

譲渡対象の猫とケージ越しに、自由に対面し触れ合うことができます。

※当日に猫の引き渡しは行いません。譲渡条件については、ボランティア団体にお尋ねください。

▶犬のふれあい体験

犬と直接触れ合うことにより、動物との関わり方を学びます。

※参加には整理券が必要です。整理券は、午後0時45分から、なるちゃんホールで配布します(先着順)。

※体験時間は15分。各回10人程度で、全6回実施。





ヘルメットをかぶって大切な命を守ろう！

最大3,000円 /

自転車ヘルメットの購入費の一部を助成します



市では、交通事故や転倒時の頭部への被害軽減および交通安全意識の向上を図ることを目的として、自転車用ヘルメットを購入した市民を対象に購入費の一部を助成します。

受付期間 11月1日(水)～令和6年3月29日(金) ※予算の上限に達し次第終了。

対象者 市内に住所を有する市税の滞納がない以下の方
①65歳以上の方 ②高校生世代(16～18歳)の方

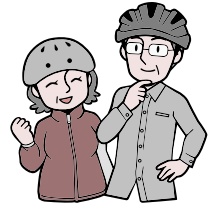

▶補助金額

購入金額の2分の1(100円未満の端数は切り捨て)
※上限3,000円。対象者1人につき1個かつ1回限り。

▶申請に必要なもの

- ・申請書(市民協働推進課窓口や市公式ウェブサイトなどで配布)、認め印
- ・自転車用ヘルメットの領収書の写し、保証書などの写し
- ・振込先口座が確認できる通帳などの写し



申請書

補助対象ヘルメット

SGマークなどの安全認証を受けた安全基準を満たす新品の自転車用ヘルメット

※令和5年8月4日から令和6年3月29日までの購入分が対象。

問 市民協働推進課 ☎088・684・1140



仲間と取り組むスマホアプリ「みんなチャレ」スマホ講座

スマホアプリを使って、5人1組で交流しながら、運動・ウォーキングを継続していきます。仲間と一緒に運動し、スマホで楽しく交流しながら、体力アップしませんか？

- ▶日程 11月29日(水) 初期設定、使い方説明
12月6日(水) 復習、使ってみての感想
①午後1時～2時30分
②午後3時～4時30分

※①②を選択し、両日とも同時刻に参加してください。

- ▶場所 うずしお会館2階 第3会議室
- ▶対象 スマートフォンをお持ちで、基本的な操作ができる方
- ▶定員 ①②各20人(先着順)
- ▶申し込み 11月17日(金)までに上記二次元コードからお申し込みください。

問 長寿介護課 ☎088・684・1175



シニア向けスマートフォン LINE・Zoom教室

シニアの皆さんのオンラインを通じた交流を推進するため、LINE・Zoomの基礎・利用を学び、スマートフォンでコミュニケーションを取るための教室を開催します。

- ▶日程 12月21日(木)、25日(月)、27日(水)
①午前10時～11時30分
②午後2時～3時30分(①②ともに同じ内容)
- ▶場所 うずしお会館2階 第3会議室
- ▶定員 ①②各12人(先着順)
- ▶対象 スマートフォンをお持ちで、市内在住の60歳以上の方(①または②に3日間全て参加できる方)
- ▶申し込み 11月17日(金)までに電話で長寿介護課(☎088・684・1175)へ。

※定員に満たない場合は、締め切り後も随時受け付け。
※過去に同教室を受講された方は、受講できません。「デジタルなんでも相談室」をご活用ください(日程等は12ページをご覧ください)。

オンラインでつながる 交流型園芸教室

真冬にヒマワリ咲かせませんか？

詳細は、市公式ウェブサイト(下記二次元コード)をご覧ください。

問 長寿介護課 ☎088・684・1175

詳しくはこちら





2027年度 大鳴門橋自転車道完成予定

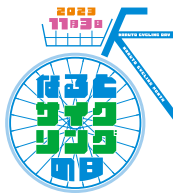

鳴門市⇄南あわじ市が自転車で通行可能になります。本市では、2027年度大鳴門橋自転車道完成予定を見据えて、「自転車フレンドリーなまち」を目指し、ドライバーとサイクリスト、そして市民の皆さんはもちろん本市を訪れた皆さんの「安全安心」のため『シェアザロード』を通して、マナーアップに努めます！自転車もクルマも互いに思いやりを持ち、ルールとマナーを守って、安全運転に努めましょう！

SHARE THE ROAD



自転車とクルマ、道路をシェアします

シェアザロードとは 自転車利用者のルール遵守意識の向上及び自転車が車道の左側端を通行しやすい環境の創出を図るため、互いに思いやりを持って車道を共有する意識を自転車、クルマの運転者双方に啓発する運動です。

詳しい内容は
こちら



※ポスターやステッカーの掲示など、周知にご協力いただける事業者や団体を募集しています。

クルマも!

自転車も!

知っておきたい自転車きほんルール

2023年4月1日よりヘルメット着用の努力義務化

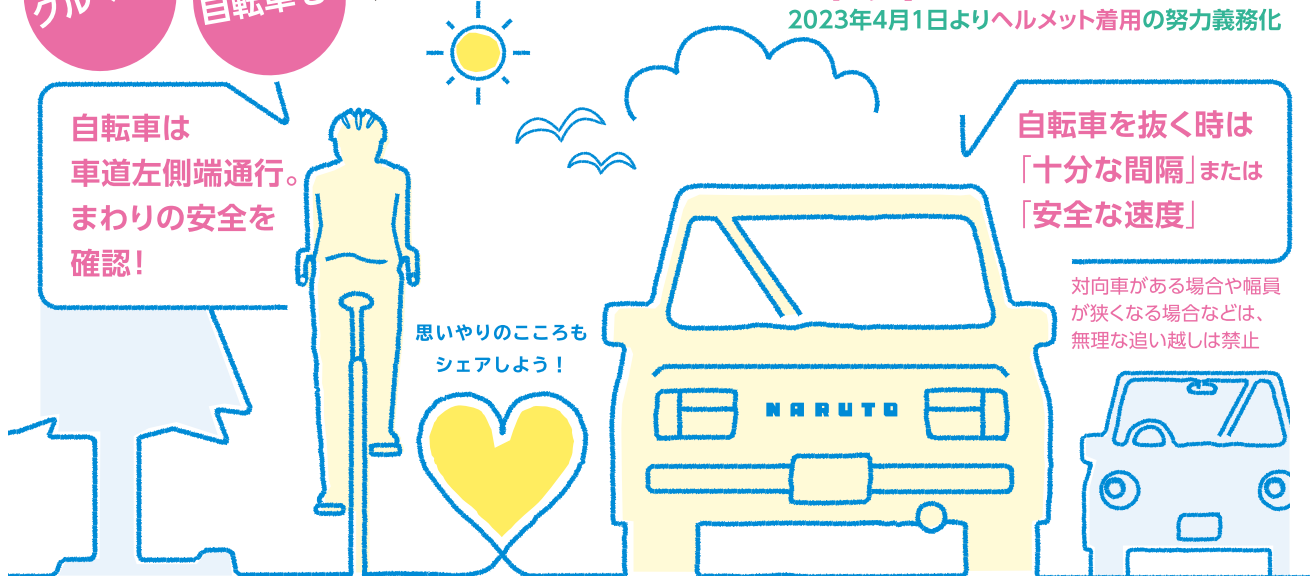

自転車は
車道左側端通行。
まわりの安全を
確認!

自転車を抜く時は
「十分な間隔」または
「安全な速度」

対向車がある場合や幅員が狭くなる場合などは、無理な追い越しは禁止

1 自転車の通行場所

車道の左側端!
(歩道は例外、右側通行は×)



車道の左側端

路肩などは通行場所ではありません。

2 交差点の直進方法

交差点でも「車道の左側端」
(直進する時は左折専用レーンでも第一車線の左側端を直進します)



※自転車横断帯がある場合は、横断帯を利用してください。

横断歩道は渡っていいの?

原則いけません(歩行者の通行を妨げる恐れがない場合は除く)。

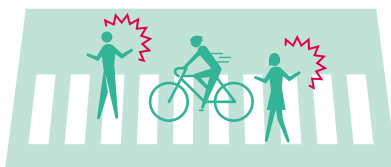

3 歩道の通行条件と通行方法

●主な条件

- ①標識がある
- ②13歳未満、70歳以上
- ③車道通行が著しく危険(連続した路上駐車、工事など)

●通行方法

- ①ゆっくり(徐行)
- ②車道寄りを歩行者優先

押し歩き = 歩行者?

押し歩きをすれば歩行者扱い。歩道、横断歩道も通行可。



[なるとサイクリング月間] 特別イベント▶11月1日(水) — 30日(木)

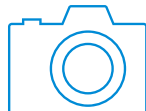

なると × 自転車

サイクルコオトローリー

- ①なると自転車クラブのInstagramをフォロー
- ②なると自転車クラブのアカウントをタグ付け、#なると自転車クラブ、#なるとサイクルフォトラリーで投稿

最優秀賞
50,000円
1名様

なると×自転車の写真をInstagramに投稿して豪華賞品をゲットしよう!

優秀賞: 15,000円×5名様
その他、豪華サイクルグッズがゲットできる
特別賞もあります!

詳しい応募要項や受賞者の発表などはこちらから▶



「日常時」と「非常時」という2つのフェーズをフリーに

道の駅「くるくる なると」を紹介！

市では、普段私たちの暮らしを豊かにしているものが、もしものときに、私たちの生活や命を守ってくれるというフェーズフリーの考え方を施設や政策に取り入れています。今回は、道の駅「くるくる なると」のフェーズフリーを紹介します。普段のにぎわいを創出するだけでなく、「もしも」のときにも市民の皆さんの命を守るさまざまな要素が施設内に取り入れられています。



ここが「くるくる なると」の主なフェーズフリーポイント

▶ マルシェ・物販コーナー



「日常時」
地域特産物のほか、特産物を活用した調味料やお菓子などのオリジナルの加工品を販売しており、地元客やお土産を買い求める観光客などで連日にぎわいを見せる。レストランでは、地元食材にこだわったオリジナルメニューを提供。

「非常時」

施設内の食料をはじめとする商品を避難者へ配布。非常食を備蓄するのではなく、商品を備蓄食料と考えることで、賞味期限切れによる入れ替えコストを削減できる。日常の売り場の商品で、約1,000人が3日間生活することが可能。

▶ 屋上広場、人工芝のスロープ



屋上には自由に遊べて憩いの場となる子どもの遊び場や、屋外の景色を眺めることができる見晴らしデッキが整備されている。普段の遊び場になることで、津波避難場所を自然に意識することにつながる。

屋上へつながる人工芝を敷き詰めたスロープではそり遊びなどができ、屋上広場と併せてさまざまな世代が楽しむことができる空間となっている。

屋上広場は、非常時に津波指定緊急避難場所となる。屋外から直接アクセスすることができ、施設が営業していない時間も含め24時間避難することが可能。視認性が高く、最もアクセスしやすい箇所に設置されている。

スロープは、避難経路として車いす利用者や高齢者、車両なども上ることができ、救援隊(車両)の動線にもなる。



駅長と地域の声



道の駅は、地域と共に成長していくものだと思います。普段のお買い物を楽しんでいただくことはもちろん、もしものときにも地域の皆さんに安心を提供できるよう、これからも皆さんに愛される施設づくりを進めていきます。

道の駅「くるくる なると」
駅長 廣中 将太さん

備前島地区にこのような施設ができたことは大変ありがたく、心強い。地域でも施設のことを知ったり、避難経路を確認したりして、普段からの意識付けによって、もしものときにも迷わず避難行動が取れるようにしていきたい。

備前島自主防災会
会長 西川 寛さん(防災士)



地域みんなで最後の運動会を盛大に 鳴門東小学校で大運動会を開催

9月30日、本年度いっぱい学校再編となる鳴門東小学校で、在校生や卒業生、地域住民など約220人が参加して大運動会が開かれました。綱引きや玉入れ、リレーなどの競技が行われ、参加者は力いっぱい競技に取り組み、運動場には笑顔と歓声があふれていました。唯一の在校生である湯浅 未来さん(6年)は「どの競技もとても楽しかったです。チームのみんなで協力して頑張りました。一生忘れられない運動会になりました」と振り返り、地域みんなで楽しんだ1日を思い出に刻んでいました。



力を合わせて綱引きを行う参加者

多目的簡易ベッドで負担軽減 「小さな親切」運動鳴門支部が市に寄付

「小さな親切」運動鳴門支部から、多目的簡易ベッド5台の寄付があり、9月29日に大岩 賢支部長から泉市長へ目録が贈呈されました。避難所となっている市内中学校に配備し、特に配慮が必要となる方の身体的負担の軽減を図るとともに、防災訓練などでも展示します。

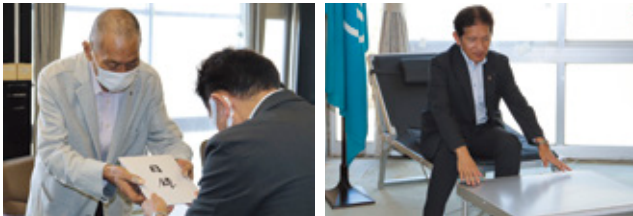

花を植えて思いやりの心を育む 市内小学校で「人権の花運動」

花を育て観察することを通じて相手への思いやりの心を育む「人権の花運動」が、10月13日に鳴門西小学校、16日に鳴門東小学校でそれぞれ行われました。両校の児童は、人権擁護委員から運動に込められた意



味や相手を思いやる心の大切さを教わった後、「信頼」の花言葉を持つビオラを一つひとつ丁寧にプランターに植えていきました。

鳴門海峡の海岸をきれいに 市環境衛生組合連合会が海岸清掃

市環境衛生組合連合会が主催する清掃活動が、10月14日に土佐泊浦の網干駐車場前の海岸で行われました。地域住民や地元企業から41人が参加し、流木やプラスチックごみ約490kgを拾い集めました。同連合会の藤村 松男会長は「皆さんのおかげできれいな海岸になった。鳴門を訪れた人たちがまた来たいと思ってくれるような環境にしていきたい」と話しました。



災害時の「食」の充実を図る 日赤県支部が新開発の「専用鉄板」を配備

日本赤十字社徳島県支部が、県内各地に配備している災害用移動炊飯器で使用できる「専用鉄板」を新たに開発し、10月24日に鳴門市地区に配備されました。焼きそばやお好み焼きなどの焼き物の料理が可能になることで、災害時の炊き出しメニューのバリエーションが広がり、長期の避難生活を見据えた「食」の支援体制が強化されます。



宝くじの収益活用の助成金で テントなどのコミュニティ活動備品を整備

弁財天振興会は、(一財)自治総合センターの宝くじの社会貢献広報事業である「コミュニティ助成事業」を活用し、みこし法被、テント、机、模擬店用器具などのコミュニティ活動備品を整備しました。整備された備品は、10月8日に市杵島姫神社(弁財天)で行われた例大祭で初めて使用され、器具を使用して作られたポップコーンやたこ焼きを頬張る大勢の子ども姿が見られるなど、幅広い世代の地域住民が祭りに参加して、地域ににぎわいが生まれていました。



撫養駅の駐輪場を
より美しく
使いやすくしてほしい!

解決!

高校生の



ギモン

Vol.08

〈鳴門渦潮高校〉
杉本 雪奈さん(1年)

高校生が日頃抱いている鳴門市や市政に関する
“ギモン”や“意見”に市長や市職員が答えます!



私は撫養駅の駐輪場がもっと使いやすくなればいいな
と思っています。駐輪場を見てみると、枠からはみ出ている
自転車があって車の通行の妨げになっていたり、乗らな
くなった自転車が駐輪場に置かれたままになっていたり
することがあります。こうした状況を改善するためには、利
用する私たち高校生も意識を高める必要があると思うの
で、市や警察の人と一緒に呼び掛けなども行えたらいい
と考えています。また、利便性向上のために、屋根やポー
ル(フェンス)などを設置してもらうことはできますか?

A

放置自転車の撤去など、利用環境向上に努めます!

市では主に鳴門駅、撫養駅周辺を定期巡回し、長期放置自転
車への警告書の貼付時に整理整頓を行ったり、警告書に従わない
自転車の一斉撤去を実施したりしています。警察も撫養駅でJR
や高校生の皆さんと一緒に盗難防止鍵かけ啓発などをしています
ので、今後実施する際は、ぜひ一緒に参加してくださいね!また、
屋根などの設置に関しては、必要性の有無などについて利用者や
近隣住民の方などの多くの意見を聞き参考にしたいと思います。



市民協働推進課 主査 坂本 圭

▼有料広告

農作業員募集中!

市内各JAにて「農作業無料職業紹介所」を開設。農業に関心のある方、
農作業をしたい方大歓迎! 下記のJAにお問い合わせください。

| | | |
|--|--|---|
| JA 里浦 ☎088-685-2111 (平日 8:30~17:00) | JA 大津松茂 ☎088-686-1101 (平日 8:30~17:00) 農作業員募集中! | JA 徳島北 ☎088-689-1001 (平日 8:30~17:00) |
|--|--|---|

なんと金時・れんこん 販売中!

| | | |
|---|--|---|
| JA 里浦 ☎088-685-2111 (平日 8:30~17:00) 【里むすめ】販売中!! | JA 大津松茂 農産物直売所 えがお ☎088-602-7100 (平日 9:00~18:00) | JA 徳島北 板東経済センター直売所 ☎088-689-1288 (平日 8:30~16:00) |
|---|--|---|

鳴門市農作業無料職業紹介所事業推進協議会

現場監督・建設作業員 募集中!

まずはご連絡ください

正社員 (給排水工事・型枠大工)

多能工 経験者優遇

月額基本給 **20万円** 以上

各種保険完備・各種手当 昇給賞与あり 勤務地:徳島県内

本社/徳島県鳴門市撫養町立岩字七枚114
TEL 088-685-4178 FAX 088-685-4179
本店/徳島県徳島市万代町6丁目20-2
TEL 088-625-2100 FAX 088-625-2102

グリーン コンストラクション カンパニー
green construction company

YAMAKAMI 医療法人 久仁会 鳴門山上病院

新型コロナウイルスワクチン接種
インフルエンザ予防接種
実施医療機関
TEL.088-687-1234

〈関連施設〉
介護医療院鳴門山上病院
介護老人保健施設 いこいの家 鳴山荘
通所リハビリテーションセンター ステップ
やまかみ訪問看護ステーション
やまかみ訪問リハビリテーションセンター
やまかみ指定居宅介護支援事業所
鳴門市地域包括支援センターやまかみ

一緒に働く仲間を募集中!!

パパママ世代から学生さんまで誰でもOK!

アスティとくしま横 (徳島芸村内)で営業中!

◆業務内容: コールセンター
電話受付事務
(通販ご注文受付窓口・
お問い合わせ窓口等)

◆時給: **1000円~1300円** (別途手当あり)

株式会社 テレコメディア ↓まずは気軽にお問合せください!!
☎0120-270-270 (採用担当窓口)

〒770-8055 徳島県徳島市山城町東浜傍示1-1 (徳島センター)
〒779-0108 徳島県板野郡板野町犬伏平山4-6-1彩りの館(ふるさとコールセンター・8板野町)